

AYUNTAMIENTO DE GIJON

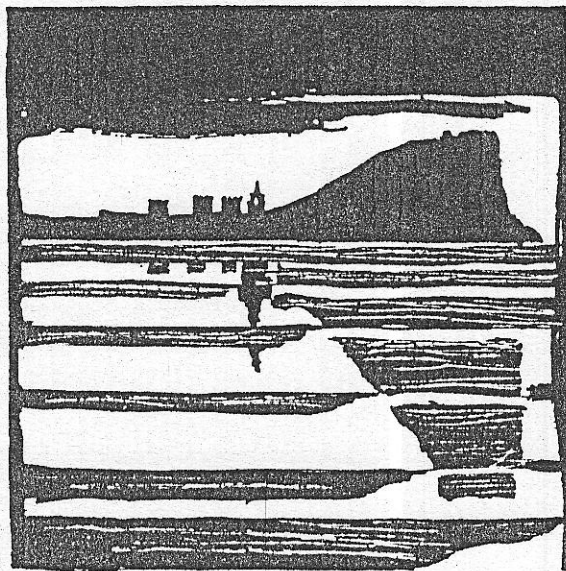

Plan Especial
de Protección y Reforma Interior
del Cerro de Santa Catalina

**INFORMACION Y NORMATIVA
PARTICULARIZADA DE LOS EDIFICIOS**

MANZANA

| 2 | 2 | 0 | 8 |

EDIFICIO

| 1 | 4 |

Atocha, 10

AYUNTAMIENTO DE GIJON

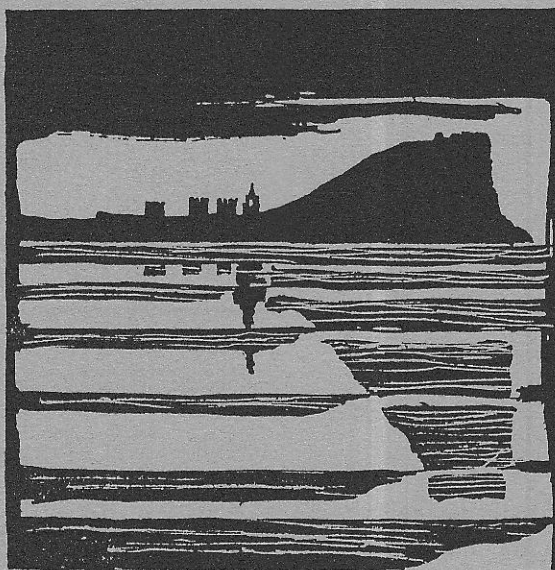

Plan Especial
de Protección y Reforma Interior
del barrio de Cimadevilla

FICHAS DE INFORMACION

MANZANA

EDIFICIO

2208

14

características del edificio

edificio

Atocha, 10

código del edificio

--	--	--	--	--

1

LOCALIZACION

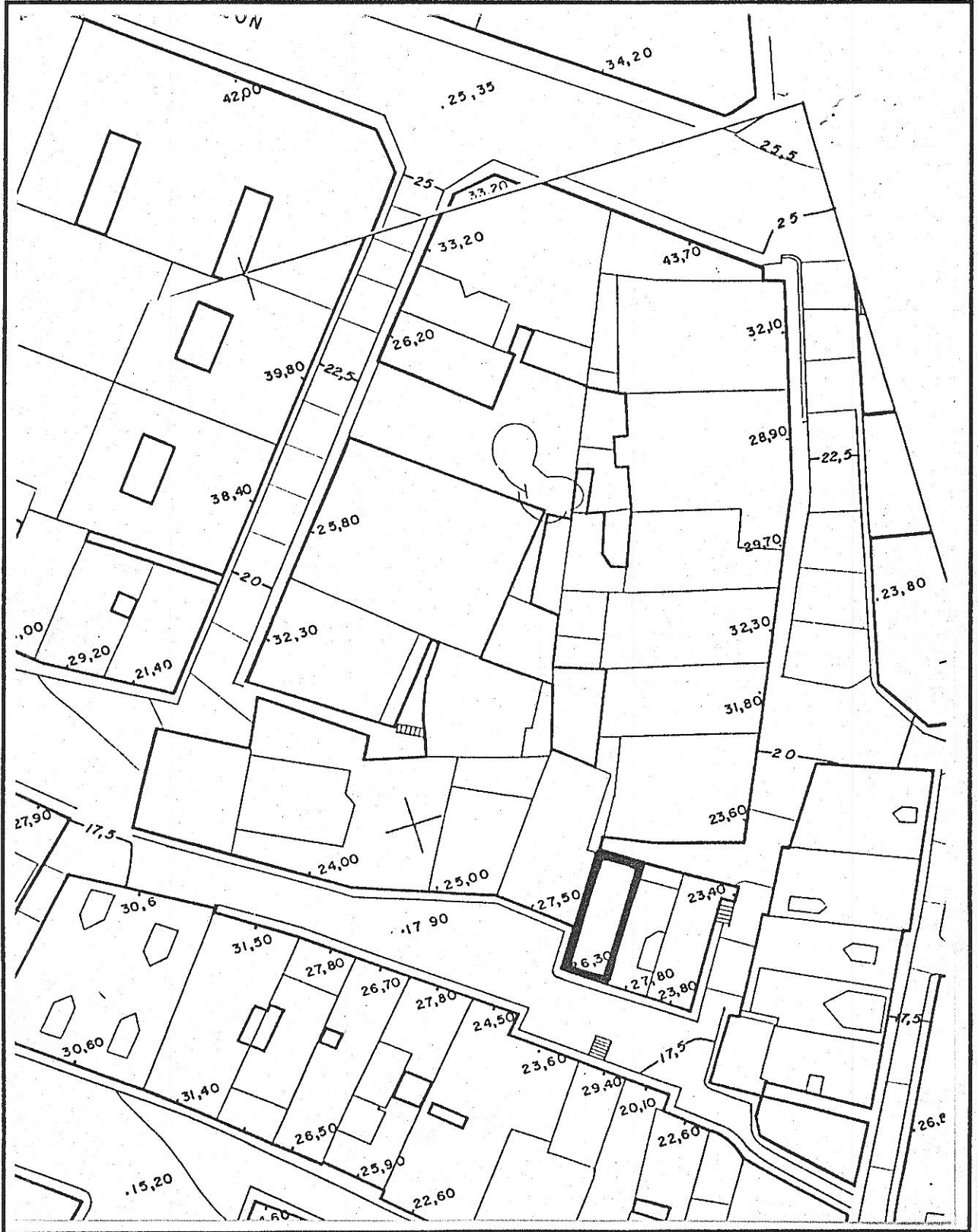

© Fichas de Información y análisis de actuaciones de rehabilitación ARC/GRUSA

edificio Atocha 10

2208-14

código del edificio

--	--	--	--	--

ESTADO ACTUAL: PLANTA BAJA

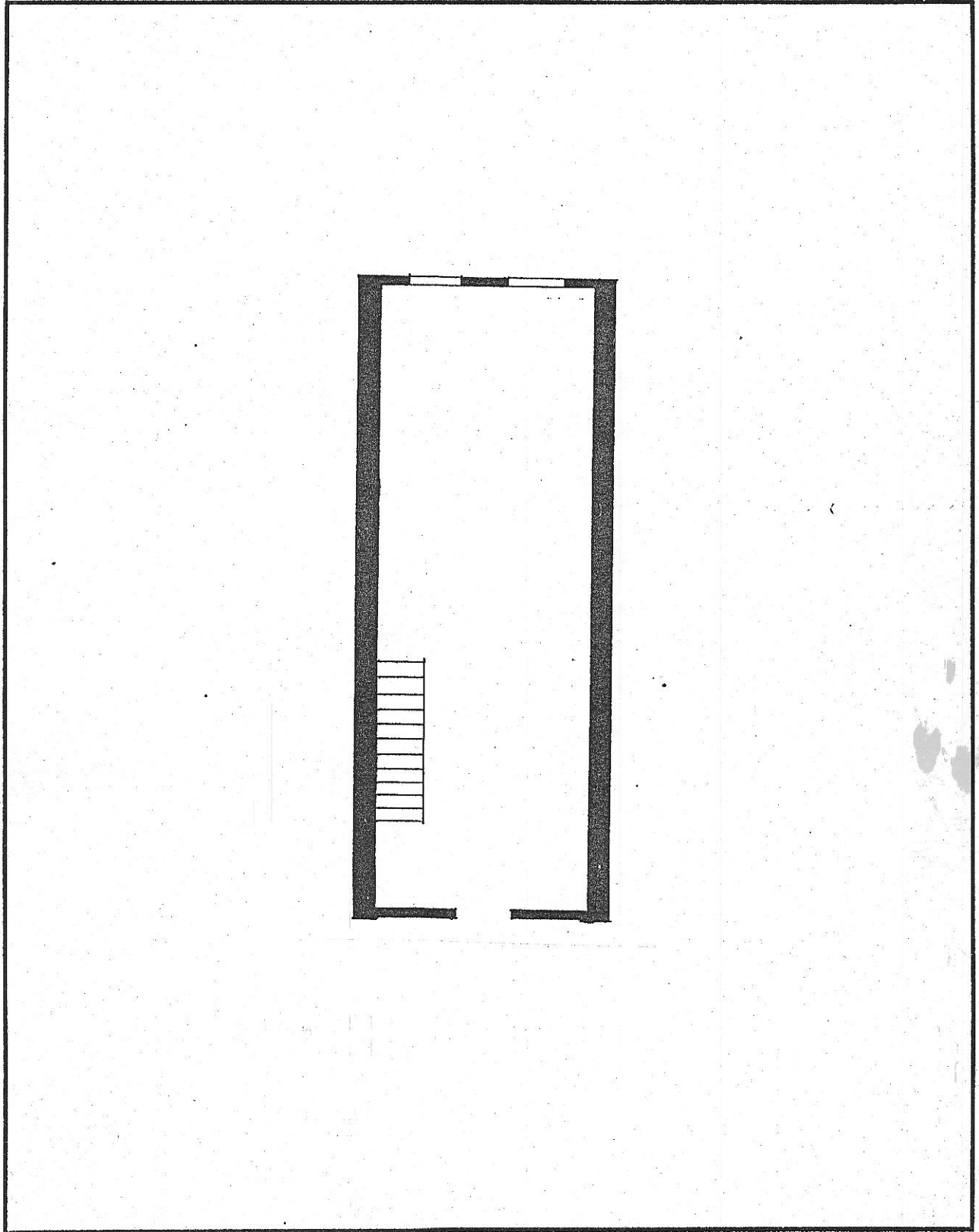

2208-14

edificio Atocha 10

código del edificio

--	--	--	--	--

ESTADO ACTUAL: PLANTA TIPO

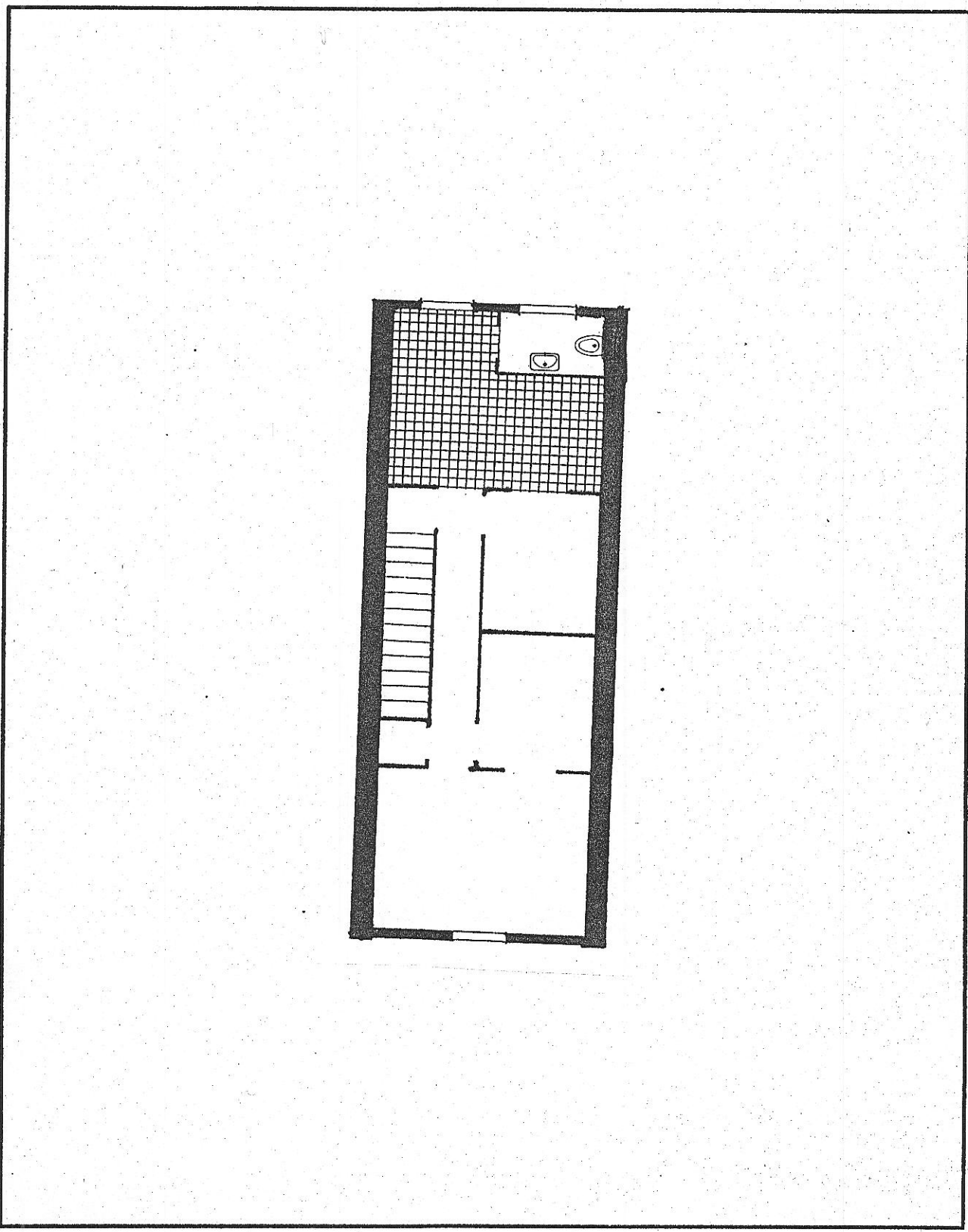

© Fichas de información y análisis de actuaciones de rehabilitación ARC/GRUSA

A

edificio Atocha, 10

2208-14

código del edificio

--	--	--	--	--	--

DOCUMENTACION FOTOGRAFICA



B

edificio Atocha, 10

código del edificio

2208-14

--	--	--	--	--

DOCUMENTACION FOTOGRAFICA

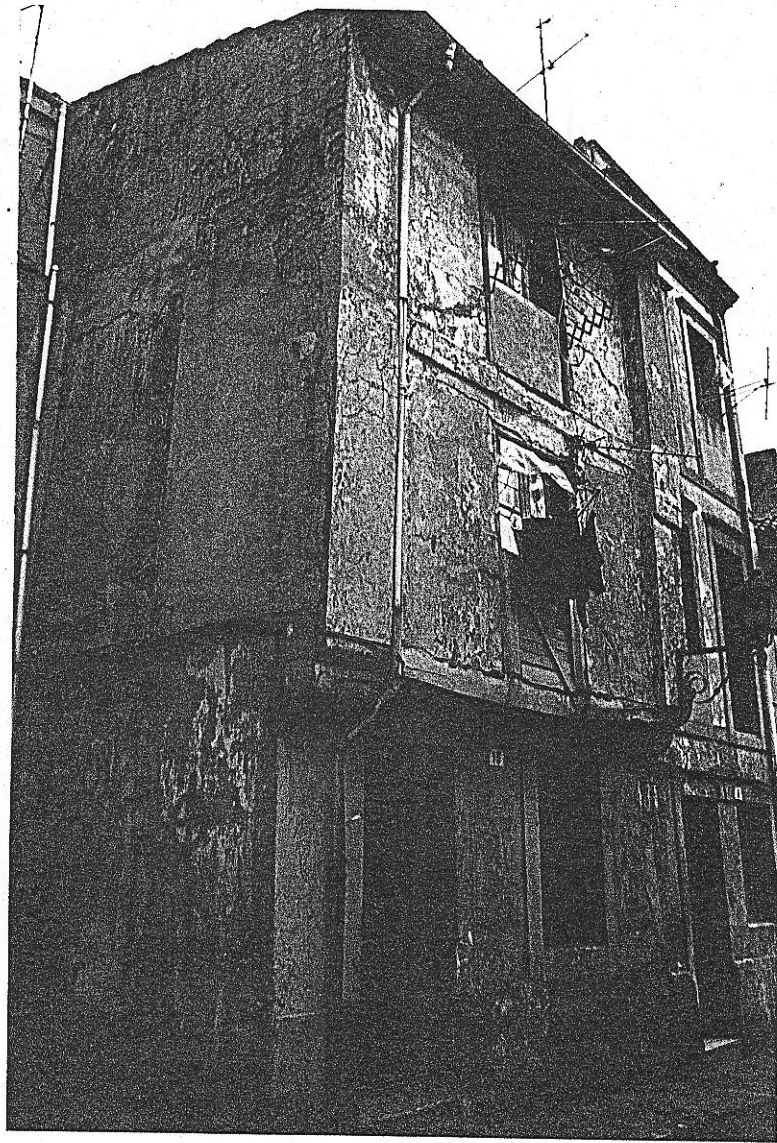

C

2208-14

edificio Atocha, 10

código del edificio

--	--	--	--	--

DOCUMENTACION FOTOGRAFICA



© Fichas de información y análisis de actuaciones de rehabilitación ARC/GRUSA

D

2208-14

edificio Atocha, 10

código del edificio

--	--	--	--	--

DOCUMENTACION FOTOGRAFICA

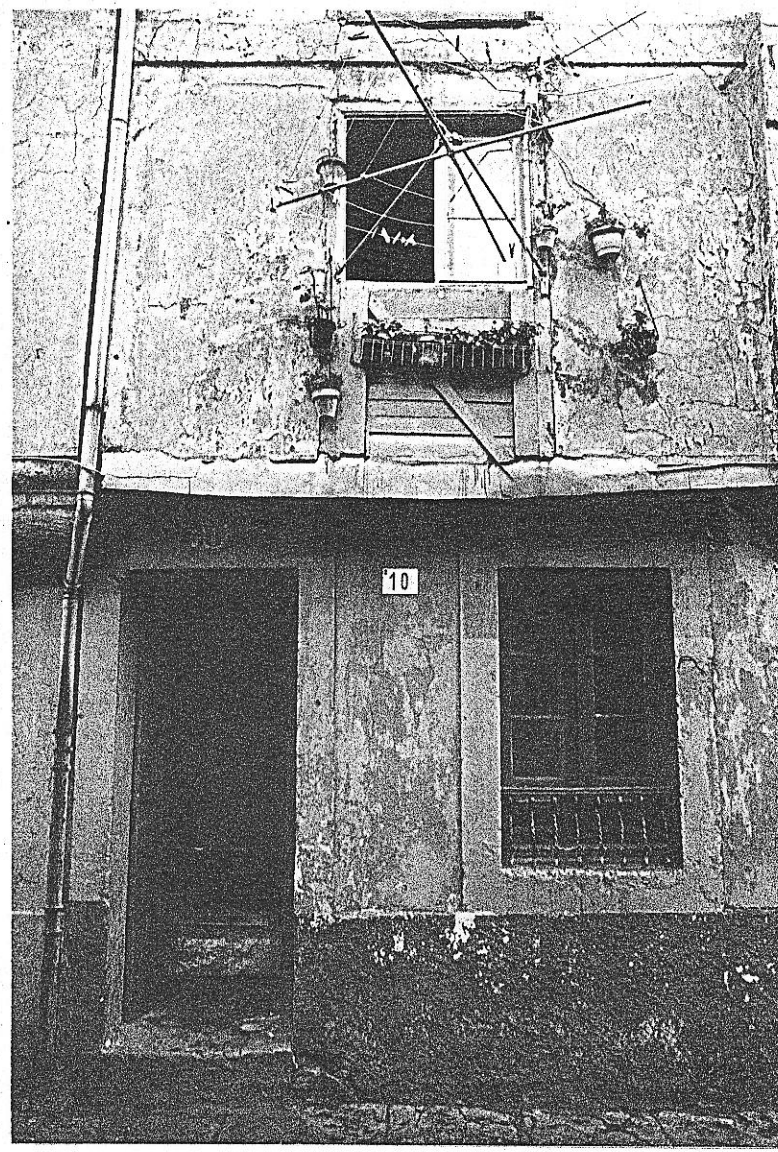

© Fichas de información y análisis de actuaciones de rehabilitación ARC/GRUSA

E

edificio Atocha, 10

código del edificio 2208-14

--	--	--	--	--

DOCUMENTACION FOTOGRAFICA



© Fichas de información y análisis de actuaciones de rehabilitación ARC/GRUSA

2208-14

código del edificio 2 2 8 1 4

I-5

DIMENSIONES BASICAS DEL EDIFICIO

PARCELA Y OCUPACION	
SUPERFICIE DE PARCELA	44
Edificios entre medianeras: FRENTE	4
Edificios entre medianeras: FONDO EDIFICADO	11

NUMERO DE PLANTAS	3
Claves A: Atico B: Buhardilla S: Semisótano o sótano	

SUPERFICIE CONSTRUIDA	
Superficie construida destinada a vivienda	116
Superficie construida destinada a otros usos no residenciales	
Superficie construida de elementos comunes	16
SUPERFICIE CONSTRUIDA TOTAL:	132

FACHADAS Y CERRAMIENTOS	Longitud	Superficie
Fachada 1	4	36
Fachada 2	4	36
Fachada 3		
Fachada 4		
TOTAL FACHADAS	8	72
MUROS MEDIANEROS	22	198
MUROS DE PATIOS		

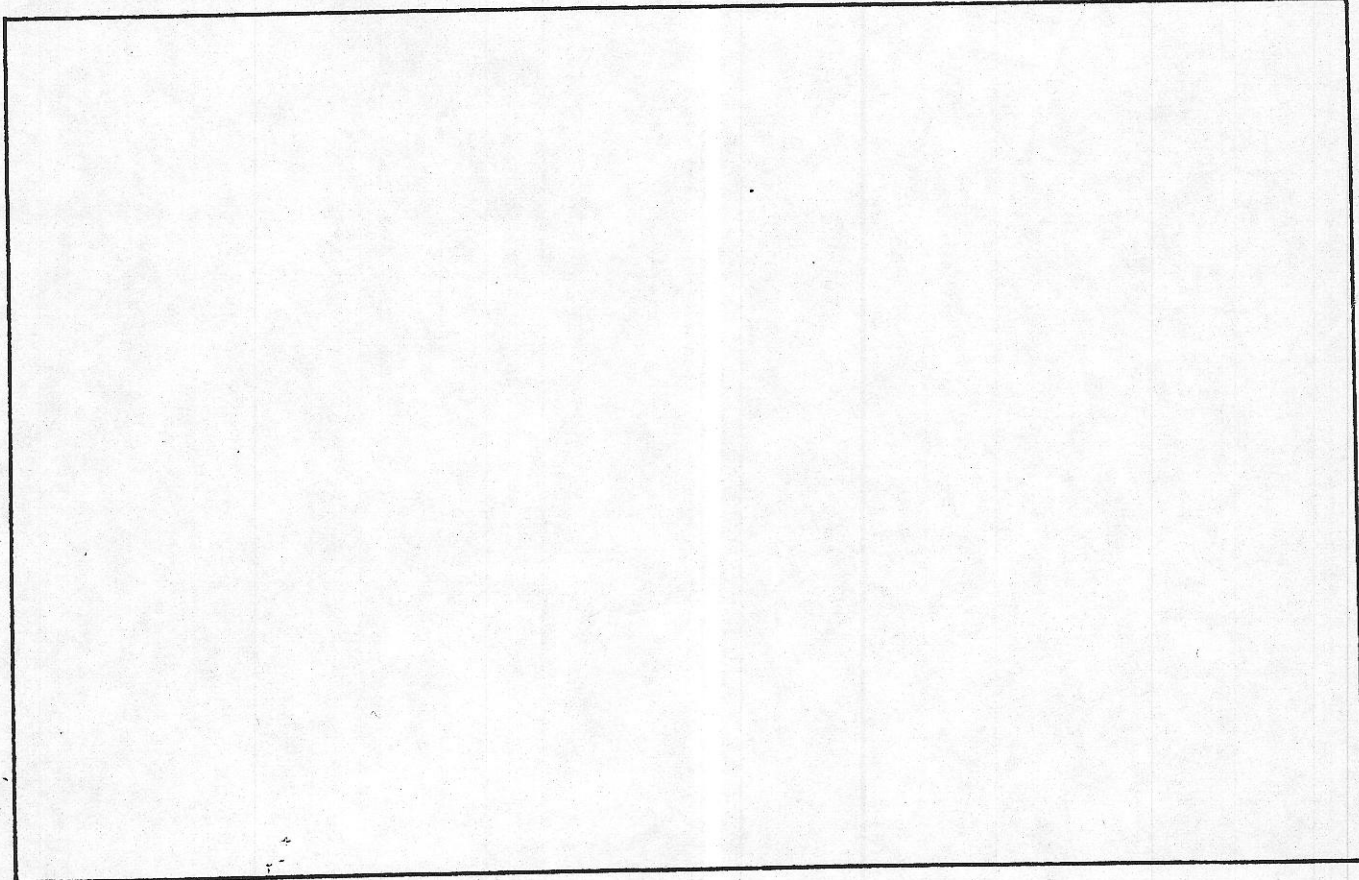

--	--	--	--	--

CARACTERISTICAS HISTORICAS TIPOLOGICAS Y ARQUITECTONICAS

LOCALIZACION EN AREA HOMOGENEA Barrio de Cimadevilla, Parte alta.

EPOCA DE CONSTRUCCION

EPOCA DE CONSTRUCCION Año Período XVII
 REFORMAS O AMPLIACIONES Año Período Tercera planta añadida XVIII

Notas

TIPOLOGIA

Tipología básica Vivienda unifamiliar histórica, carácter popular, de dos plantas.

Variante

Modificaciones en la tipología originaria

USO

Uso originario Residencial

Uso actual Residencial

CARACTERISTICAS ARQUITECTONICAS

Rasgos estilísticos y formales

DOCUMENTACION ARQUITECTONICA

Archivo. Expediente nº

Arquitecto:

Promotor:

Notas:

ELEMENTOS DE INTERES

INTERES

E M L

Composición arquitectónica gral
 Tipología
 Interés histórico
 Adecuación ambiental fachada
 Sistemas construc.y materiales
 Obra de arquitecto de interés
 Otros:
 INTERES GENERAL DEL EDIFICIO

ELEMENTOS INADECUADOS

INADECUACION

E M L

ADAPTACION

D M F

Tipología inadecuada
 Volúmen o altura reducida
 Volúmen o altura excesiva
 Composición de fachada
 Cuerpos añadidos Tercera pta.
 Acabados de fachada
 Condiciones ambientales
 Otros:

E=Excepcional M=Medio L=Ligero

E=Extremo M=Medio L=Ligero

D=Difícil M=Medio F=Fácil



SISTEMAS ESTRUCTURALES Y CONSTRUCTIVOS

ESTRUCTURA VERTICAL

SISTEMAS TRADICIONALES DE ESTRUCTURA VERTICAL

- Muros de piedra medianeros de carga, con una sóla crujía
- Sistema de muros de piedra medianeros y muros interiores y de fachada de piedra o ladrillo
- Sistema de muros de carga de fábrica de ladrillo, medianeros, interiores y de fachada
- Sistema de muros de carga de piedra y pilares metálicos
- Sistema de muros de carga de piedra y pies derechos de madera
- Sistema específico de la construcción gijonesa fin del XIX, con tabiques interiores de carga

SISTEMAS ESTRUCTURALES MODERNOS

- Estructura metálica
- Estructura de hormigón
- Sistema mixto de muros de carga de ladrillo y elementos verticales metálicos de hormigón armado

ESTRUCTURA HORIZONTAL

- Viguería de madera
- Viguería metálica
- Hormigón armado

ESTRUCTURA DE ESCALERAS

- Madera
- Metálica
- Hormigón armado
- A la catalana

ELEMENTOS CONSTRUCTIVOS TRADICIONALES DE LA ARQUITECTURA GIJONESA

- Tabiques de "empavonado"
- Piso de tabla, sobre viguería de madera
- Muros medianeros de piedra volados en sillería con ménsulas

CUBIERTA

INCLINADA

- Sin buhardillas
- Con buhardillas, originarias
- Con ático abuhardillado originario

PLANA

OTRAS

EDIFICIOS CON ADICION DE PLANTAS

Características constructivas y materiales en las plantas añadidas:

LA SEGUNDA PLANTA FUE AÑADIDA A LA CONSTRUCCION ORIGINAL, SIENDO EL MISMO PROCEDIMIENTO ESTRUCTURAL Y CON SIMILARES ACABADOS

Fichas de información y análisis de actuaciones de rehabilitación ARC-GRUSA

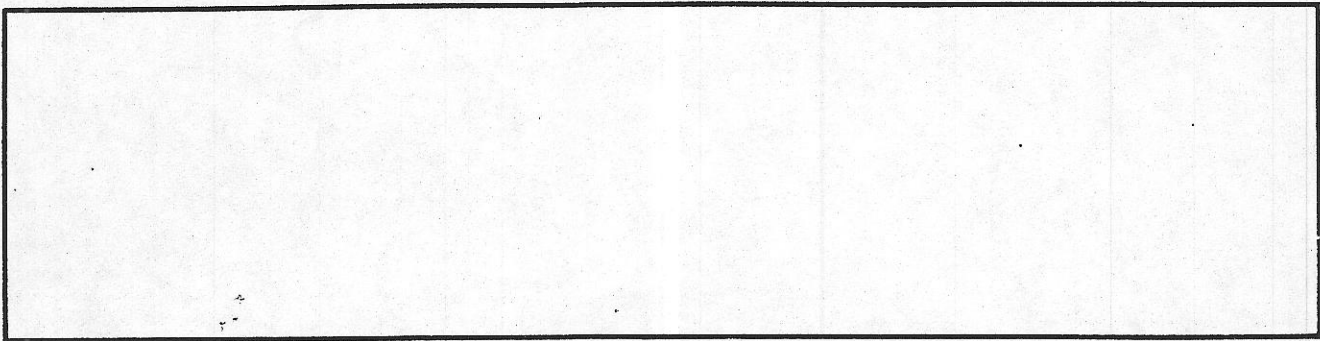

ACABADOS DE FACHADA Y ELEMENTOS EXTERIORES

ACABADOS DE FACHADA	PRINCIPAL	LATERAL	POSTERIOR
AZULEJO			
- Blanco liso <input type="checkbox"/> De color liso <input type="checkbox"/>	<input type="checkbox"/>	<input type="checkbox"/>	<input type="checkbox"/>
- Blanco con franjas o dibujos azulejo otros colores	<input type="checkbox"/>	<input type="checkbox"/>	<input type="checkbox"/>
- Con dibujos impresos	<input type="checkbox"/>	<input type="checkbox"/>	<input type="checkbox"/>
ENFOSCADOS			
- Sobre muro de piedra <input checked="" type="checkbox"/> Sobre muro de ladrillo <input type="checkbox"/>	<input type="checkbox"/>	<input type="checkbox"/>	<input type="checkbox"/>
- Sobre cerramientos de entramados construcción antigua	<input type="checkbox"/>	<input type="checkbox"/>	<input type="checkbox"/>
PIEDRA	<input type="checkbox"/>	<input type="checkbox"/>	<input type="checkbox"/>
LADRILLO	<input type="checkbox"/>	<input type="checkbox"/>	<input type="checkbox"/>
GALERIA DE ENTABLILLADO DE MADERA	<input type="checkbox"/>	<input type="checkbox"/>	<input type="checkbox"/>
Otros:	<input type="checkbox"/>	<input type="checkbox"/>	<input type="checkbox"/>

CARACTERISTICAS DE HUECOS DE BALCONES:	VENTANAS			
- Con voladizo.	<input type="checkbox"/>	<input type="checkbox"/>	<input type="checkbox"/>	<input type="checkbox"/>
- Sin voladizo.	<input checked="" type="checkbox"/>	<input type="checkbox"/>	<input type="checkbox"/>	<input type="checkbox"/>
- Carpintería madera a haces de fachada	<input checked="" type="checkbox"/>	<input type="checkbox"/>	<input type="checkbox"/>	<input type="checkbox"/>
- Carpintería madera cara interior muro	<input type="checkbox"/>	<input type="checkbox"/>	<input type="checkbox"/>	<input type="checkbox"/>
- Carpintería metálica originaria	<input type="checkbox"/>	<input type="checkbox"/>	<input type="checkbox"/>	<input type="checkbox"/>
RECERCADOS	<input type="checkbox"/>	<input type="checkbox"/>	<input type="checkbox"/>	<input type="checkbox"/>
- De enfoscado. Molduración: Sí <input type="checkbox"/> No <input type="checkbox"/>	<input type="checkbox"/>	<input type="checkbox"/>	<input type="checkbox"/>	<input type="checkbox"/>
- De piedra. Molduración: Sí <input type="checkbox"/> No <input checked="" type="checkbox"/>	<input checked="" type="checkbox"/>	<input checked="" type="checkbox"/>	<input type="checkbox"/>	<input type="checkbox"/>
- De madera	<input checked="" type="checkbox"/>	<input checked="" type="checkbox"/>	<input type="checkbox"/>	<input type="checkbox"/>
CERRAJERIA DE BALAUSTRÉS	<input type="checkbox"/>	<input type="checkbox"/>	<input type="checkbox"/>	<input type="checkbox"/>

CORNISAS, ALEROS Y OTROS ELEMENTOS DE REMATE			
- Cornisa con molduración. De piedra <input type="checkbox"/> De Enfoscado <input type="checkbox"/>	<input type="checkbox"/>	<input type="checkbox"/>	<input type="checkbox"/>
- Cornisa formada por hiladas sucesivas de tejas voladas	<input type="checkbox"/>	<input type="checkbox"/>	<input type="checkbox"/>
- Alero de madera	<input checked="" type="checkbox"/>	<input type="checkbox"/>	<input type="checkbox"/>
- Otros:	<input type="checkbox"/>	<input type="checkbox"/>	<input type="checkbox"/>

ZOCALOS, CADENAS E IMPOSTAS			
- Zócalo De piedra <input checked="" type="checkbox"/> De enfoscado <input type="checkbox"/>	<input type="checkbox"/>	<input type="checkbox"/>	<input type="checkbox"/>
- Cadenas De piedra <input type="checkbox"/> De enfoscado <input type="checkbox"/>	<input type="checkbox"/>	<input type="checkbox"/>	<input type="checkbox"/>
- Impostas De piedra <input type="checkbox"/> De enfoscado <input type="checkbox"/>	<input type="checkbox"/>	<input type="checkbox"/>	<input type="checkbox"/>
- Otros elementos	<input type="checkbox"/>	<input type="checkbox"/>	<input type="checkbox"/>

MIRADORES Y GALERIAS			
MIRADORES			
- Forma de la planta Rectangular <input type="checkbox"/> Achaflanada <input type="checkbox"/>	<input type="checkbox"/>	<input type="checkbox"/>	<input type="checkbox"/>
- Material:			
- Disposición en fachada:			
- Otras características:			
GALERIAS:	<input type="checkbox"/>	<input type="checkbox"/>	<input type="checkbox"/>
BALCONADAS:	<input type="checkbox"/>	<input type="checkbox"/>	<input type="checkbox"/>

ORGANIZACION COMPOSITIVA Y MATERIALES EN PLANTA BAJA
 PORTAL Y VENTANA, DISPOSICION TRADICIONAL

EVALUACION GENERAL DE LAS CONDICIONES DEL EDIFICIO

INTERES ARQUITECTONICO	Excepcional	Medio	Ligero	Sin interés	NOTAS
	<input checked="" type="checkbox"/>	<input type="checkbox"/>	<input type="checkbox"/>	<input type="checkbox"/>	

EDIFICIOS CON INADECUACION ARQUITECTONICA, URBANISTICA O DE USO

	ADECUADO		INADECUACION		
		Ligera	Media	Extrema	
Adecuación de la tipología al uso actual	<input checked="" type="checkbox"/>	<input type="checkbox"/>	<input type="checkbox"/>	<input type="checkbox"/>	
Inadecuación por altura excesiva	<input type="checkbox"/>	<input type="checkbox"/>	<input type="checkbox"/>	<input type="checkbox"/>	
Inadecuación por altura reducida	<input type="checkbox"/>	<input type="checkbox"/>	<input type="checkbox"/>	<input type="checkbox"/>	
Inadecuación de la composición exterior	<input type="checkbox"/>	<input checked="" type="checkbox"/>	<input type="checkbox"/>	<input type="checkbox"/>	
Condiciones ambientales	<input type="checkbox"/>	<input type="checkbox"/>	<input type="checkbox"/>	<input type="checkbox"/>	
Adecuación del uso actual al entorno urbano	<input type="checkbox"/>	<input type="checkbox"/>	<input type="checkbox"/>	<input type="checkbox"/>	
Inadecuación por exigencias urbanísticas	<input type="checkbox"/>	<input type="checkbox"/>	<input type="checkbox"/>	<input type="checkbox"/>	
Otros:	<input type="checkbox"/>	<input type="checkbox"/>	<input type="checkbox"/>	<input type="checkbox"/>	

EDIFICIOS CON INADECUACION PARCIAL, ARQUITECTONICA URBANISTICA O DE USO

	ADECUADO		INADECUACION			NOTAS
		Ligera	Media	Extrema		
Cuerpos añadidos	<input type="checkbox"/>	<input checked="" type="checkbox"/>	<input type="checkbox"/>	<input type="checkbox"/>		
Plantas añadidas	<input type="checkbox"/>	<input type="checkbox"/>	<input type="checkbox"/>	<input type="checkbox"/>		
Modificación de la composición de fachada	<input type="checkbox"/>	<input checked="" type="checkbox"/>	<input type="checkbox"/>	<input type="checkbox"/>		
Acabados de fachada	<input type="checkbox"/>	<input type="checkbox"/>	<input type="checkbox"/>	<input type="checkbox"/>		
Otros:	<input type="checkbox"/>	<input type="checkbox"/>	<input type="checkbox"/>	<input type="checkbox"/>		

ESTADO DE CONSERVACION

	BUEN ESTADO		DETERIORO		
		Ligero	Medio	Extremo	
	<input type="checkbox"/>	<input type="checkbox"/>	<input checked="" type="checkbox"/>	<input type="checkbox"/>	

CONDICIONES DE OCUPACION

	Inferior 25%	25-50%	50-75%	Más del 75%
	<input type="checkbox"/>	<input type="checkbox"/>	<input type="checkbox"/>	<input checked="" type="checkbox"/>

EVALUACION DE LAS CONDICIONES DE ACTUACION

El edificio posee un gran valor arquitectónico e histórico, al constituir un buen ejemplo de la arquitectura popular antigua, manteniendo los tradicionales muros medianeros de sillería volados sobre ménsulas.

Su tipología es adecuada para el uso de vivienda; ya que no posee una excesiva profundidad (11 metros).

En suma, se justifica su protección en un grado elevado, recuperando su conformación tipológica originaria).

AYUNTAMIENTO DE GIJON

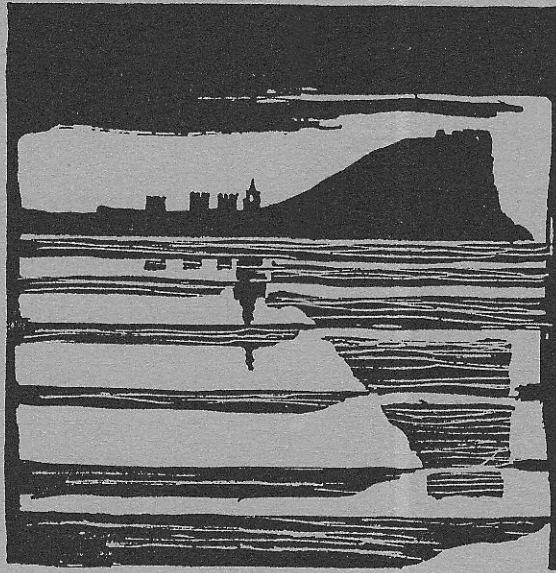

Plan Especial
de Protección y Reforma Interior
del barrio de Cimadevilla

FICHAS DE NORMATIVA

MANZANA

EDIFICIO

2208

14

N-2

2208-14

código del edificio 220814

CALIFICACION Y NORMATIVA DE ACTUACION

CALIFICACION P4

EDIFICIO CON NORMATIVA DE PROTECCION

APLICACION DE LA CALIFICACION

EDIFICIOS CON VALOR EN LA CONFORMACION DEL AMBIENTE URBANO, SIN ESPECIAL INTERES ARQUITECTONICO O HISTORICO

TIPOS DE ACTUACIONES GENERALES AUTORIZADAS:

REHABILITACION; REESTRUCTURACION INTERIOR PARCIAL; REESTRUCTURACION INTERIOR MAYORITARIA O TOTAL

Se autorizan con carácter general las obras parciales de mantenimiento, reparación y consolidación

OTROS TIPOS DE ACTUACIONES GENERALES AUTORIZADAS:

TIPO DE ACTUACION PREFERENTE:

TIPOS DE ACTUACIONES GENERALES EXCLUIDAS:

AMPLIACION; DEMOLICION Y SUSTITUCION

ELEMENTOS DISCONFORMES FUERA DE ORDENACION:

Petos de cierre de huecos de balcones.

CONDICIONES ESPECIFICAS DE LAS ACTUACIONES EN EL EDIFICIO

La rehabilitación deberá efectuarse con los siguientes criterios:

- recuperación huecos de balcones originarios.
- forjados y pavimentos de madera.
- elementos de sillería vista.

N.º 2

Alcoba 10 - (2208-14)

2208-14

código del edificio

--	--	--	--	--

CALIFICACION Y NORMATIVA DE ACTUACION

CALIFICACION P2

EDIFICIO CON NORMATIVA DE PROTECCION

APLICACION DE LA CALIFICACION

EDIFICIOS DE ELEVADA CALIDAD ARQUITECTONICA O ESPECIAL INTERES HISTORICO, CON CARACTERISTICAS SINGULARES EN EL AMBITO DEL PLAN ESPECIAL

TIPOS DE ACTUACIONES GENERALES AUTORIZADAS:

RESTAURACION; REHABILITACION; (En conformidad con la tipología del edificio)

Se autorizan con carácter general las obras parciales de mantenimiento, reparación y consolidación

OTROS TIPOS DE OBRAS GENERALES AUTORIZADAS:

TIPO DE ACTUACION PREFERENTE:

Rehabilitación con conservación de la tipología originaria de vivienda unifamiliar.

TIPOS DE ACTUACIONES GENERALES EXCLUIDAS:

REESTRUCTURACION INTERIOR MAYORITARIA O TOTAL; AMPLIACION; DEMOLICION Y SUSTITUCION

ELEMENTOS DISCONFORMES FUERA DE ORDENACION:

Petos de cierre de huecos de balcones.

CONDICIONES ESPECIFICAS DE LAS ACTUACIONES EN EL EDIFICIO

La rehabilitación deberá efectuarse con los siguientes criterios estéticos y formales:

- supresión de petos de cierre de huecos de balcones, restituyendo carpintería de madera adecuada.
- enfoscado y pintura de fachada.
- mampostería y sillería vista en muro medianero izquierdo.
- disposición de vivienda unifamiliar.

N.3

edificio

código del edificio

Atocha 10 - (2208 - 14)

2208-14

--	--	--	--	--

OBRAS DE ADECUACION ARQUITECTONICA DE ELEMENTOS EXTERIORES

CALIFICACION

EDIFICIO CON NORMATIVA DE PROTECCION

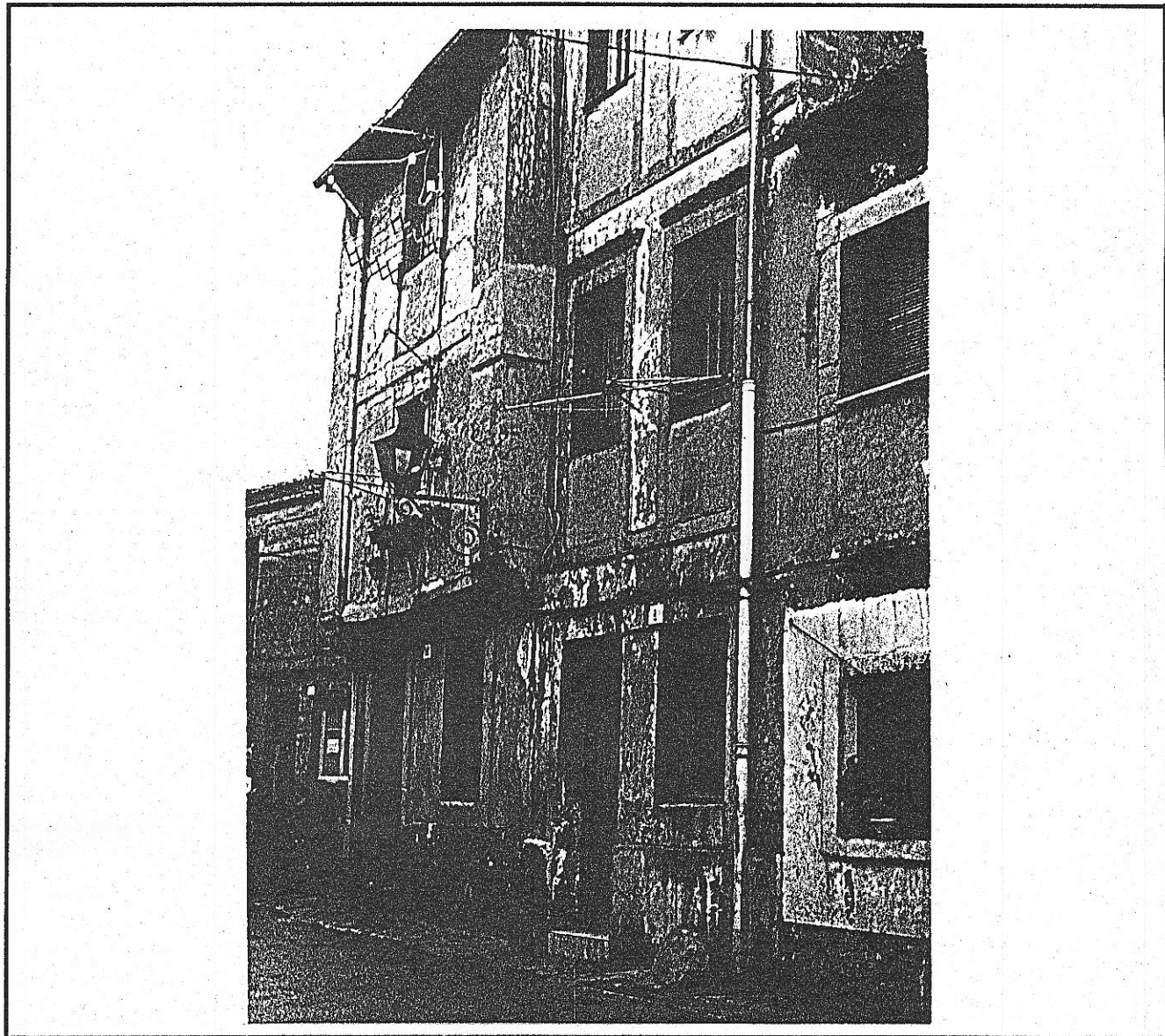

Fichas de información y análisis
de actuaciones de rehabilitación
ARC/GRUSA

OBRAS NECESARIAS DE CARACTER ORDINARIO
(Exigibles/Art. 181 de la Ley del Suelo)

Reparación y adecuación de acabados de fachada (enfoscado y pintura).
Reparación de alero.
Reparación de cerramientos y vigas exteriores.
Adecuación de recercados de piedra de planta baja.

OBRAS NECESARIAS DE CARACTER EXTRAORDINARIO
(Exigibles/Art. 182 de la Ley del Suelo)

Supresión de petos de cierre de huecos de balcones, y restitución de huecos originarios, - con instalación de carpintería adecuada.